

2023/06/22

高等学校進路指導教員 との懇談会

経済情報学部
経済情報学科

尾 道 市 立 大 学
Onomichi City University

この懇談会で伝えたいこと

【学生から】

- 1) 本学への志望理由
- 2) 1週間のスケジュール
- 3) 講義

【教員から】

- 1) 学科の特徴
- 2) 入試について
- 3) 大学入学共通テストの
平均得点率(口頭)
- 4) 事前質問への回答

1) 本学への志望理由

1: なぜ本学を選んだのか

大学選択の際、将来就きたい職業が漠然としていたため、就職に強い経済系の学部を選択しようと考えたことがきっかけでした。それに加え、本学では経済・経営・情報と、幅広い分野を学べるという点が本学を選んだ理由です。

2: どんな勉強をしているか

企業や政府、家計などから見た「お金」の動きに関することを勉強しています。例えば、財政学では道路の整備や消費税の課税など、経済における政府の役割について学ぶことができます。そのほかにも民法、企業法、商法等、経営をするうえで知っておくべき法律のことを知ることもできます。



名前:
日高咲希

出身校:
宮崎県立日南高等学校

「サプライチェーン」とは:
商品の企画・開発から、原材料や部品などの調達、生産、在庫管理、配送、販売、消費までのプロセス全体を指す。

「ゼミ」とは:
「ゼミナール」の略で、教員と学生が少人数で集まり、専門的な研究や勉強を行うもの

1) 本学への志望理由

3: 所属するゼミで何を学ぶか

私は国際経営に関する研究を行うゼミに所属しています。そこでは、日本だけではなく、海外でも通用する経営戦略を学んでいきます。例えば、産地は海外でも消費される地域は国内である、といったような場合に、安定的なサプライチェーンをどのように構築しているかを勉強します。

4: これからの大学生活に向けて

本学は、教員と学生の距離が近いこと、講義や趣味などに関する自分の意見や質問などを伝えやすい環境です。そうした過程を踏まえて、自身の興味のあるものを絞り、国際経営に関連する卒業研究につなげていけたら良いと考えています。



名前:
日高咲希

出身校:
宮崎県立日南高等学校

「サプライチェーン」とは:
商品の企画・開発から、原材料や部品などの調達、生産、在庫管理、配送、販売、消費までのプロセス全体を指す。

「ゼミ」とは:
「ゼミナール」の略で、教員と学生が少人数で集まり、専門的な研究や勉強を行うもの

2) 1週間のスケジュール

1週間のスケジュール

時間割	月	火	水	木	金	
9:00~10:30	1限	民法入門		心理学入門		
10:40~12:10	2限	文章表現法入門	民法	健康スポーツ実習2	生物科学入門	マクロ経済学1
12:10~13:10	昼休み					
13:10~14:40	3限	財政学1		経済情報論	金融論1	
14:50~16:20	4限		TOEIC 1		ミクロ経済学1	
16:30~18:00	5限	経済史				

2) 1週間のスケジュール

1週間のスケジュール

時間割	月	火	水	木	金
9:00~10:30	1限	民法入門			
10:40~12:10	2限	文章表現法入門	民法	健康スポーツ実習2	生物科学入門
12:10~13:10	昼休み				マクロ経済学1
13:10~14:40	3限	財政学1			
14:50~16:20	4限				
16:30~18:00	5限	経済史			

法律の中の権利やその喪失、お金や物に対する契約などを学びました。また、損害の賠償責任など、実際の判例の説明を講義の中で行うため、理解が深まります。

今まで習ってきた日本の歴史の裏側では、どのようなお金・政治の動きがあり、それには政府のどのような思惑があったのかということを知ることができました。明治時代の経済的問題を中心に、政治・国際・文化的な問題についても学びました。

3) 講義



3) 講義

本編の前に / 6節: 負債の主要項目 / 7節: 純資産の部の記載項目 / 8節: 連結貸借対照表

資産の部		
流動資産		
現金及び預金		xxx
⋮		⋮
流動資産合計	11,613,105	
固定資産		
有形固定資産		xxx
⋮		⋮
固定資産合計	7,339,240	
資産合計		18,952,345

負債の部		
流動負債		
支払手形及び買掛金		xxx
⋮		⋮
流動負債合計	7,730,531	
固定負債		
社債		xxx
⋮		⋮
固定負債合計	5,598,304	
負債合計		13,328,835

純資産の部		
株主資本		
資本金		xxx
⋮		⋮
株主資本合計	6,243,019	
その他の包括利益累計額		
⋮		⋮
その他の包括利益累計額合計	△ 940,344	
新株予約権		-
非支配株主持分		320,835
純資産合計		5,623,510

負債純資産合計 18,952,345

【貸借対照表の概略】

金額が一致している

資産: 資金の運用形態
(今なにがあるか)

負債、純資産: 資金の調達源泉
(どうやって調達したか)

世の中で実際に起こりうる経済・社会の問題について
自身の力で評価する力を身に付けられるように勉強しています

3) 講義

本編の前に / 6節: 負債の主要項目 / 7節: 純資産の部の記載項目 / 8節: 連結貸借対照表

【子会社の貸借対照表】

資産	負債、純資産
諸資産 2,000	親会社への買掛金 400
	諸負債 700
	資本金 500
	剰余金 400

資産合計 2,000

ここで子会社の純資産は
900(=500+400)であるが、
これがすべて株式資本であるとする。
このうち、

- 親会社の持分: 60%(=540)
- 親会社以外の持分: 40%(=360)

であるとする。

のれん:

ブランド力や信頼などの、帳簿には載らない価値
(子会社が頑張ったから生まれた価値)

「子会社株式」の数字は、
子会社の純資産540を支配するために
出資した600であることを
意味している。

(つまり支配することに価値を見出して余分に60
支払っているということである)

子会社株式	600
資産合計	5,000

この60のことを「のれん」と言う。

(←「非支配株主持分」と呼ばれる)

世の中で実際に起こりうる経済・社会の問題について
自身の力で評価する力を身に付けられるように勉強しています



尾道市立大学への進学を考えていらっしゃる学生へのご指導の際の参考になれば幸いです。
ご清聴ありがとうございました。

尾 道 市 立 大 学
Onomichi City University

内容

- 学科の特徴
- 入試について
- 大学入学共通テストの平均得点率(口頭)

•学科の特徴



どのような学部か？

ミクロ経済学
マクロ経済学
財政学
経済史
etc.

経済系

経営系

経営学
マーケティング論
会計学
経営情報管理論
etc.

情報とコンピュータ
プログラミング
ネットワーク科学
データベース
etc.

情報系

■基礎を幅広く学び専門へ進む
体系的カリキュラム

■コース制により集中的に学び、3年次より
「経済」「経営」「情報」の3コースに分かれる。

どのような学部か？

ミクロ経済学
マクロ経済学
財政学
経済史
etc.

経済系

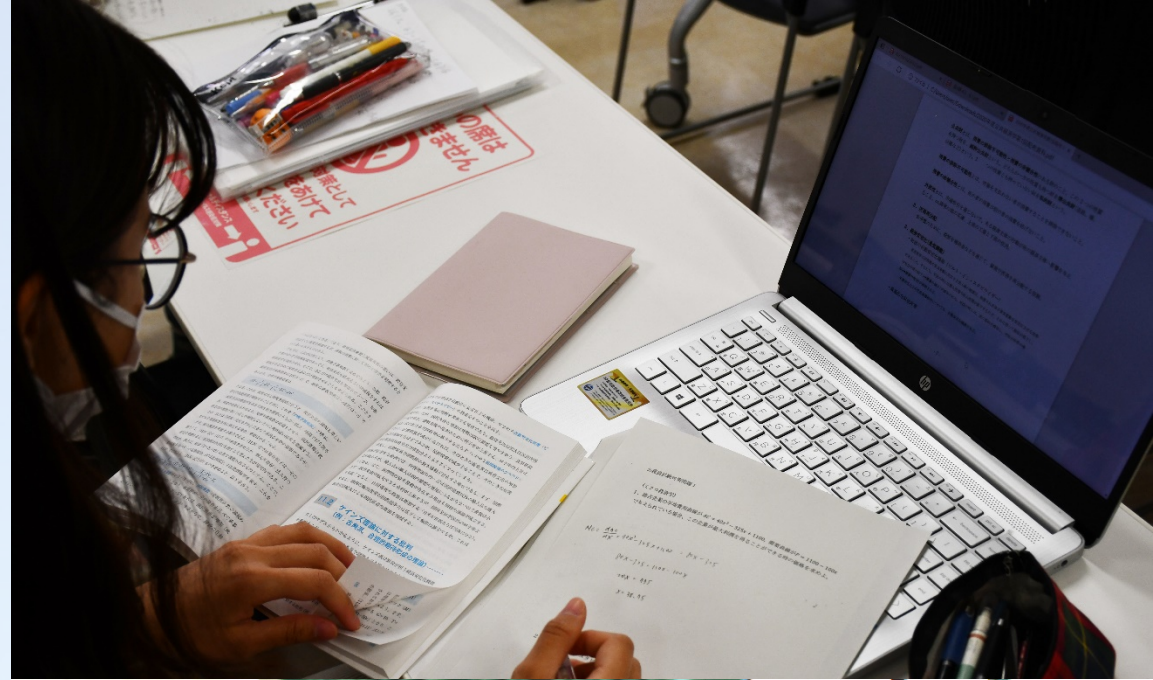

経済問題を客観的に検証するために
経済データを統計的に分析する力なども
磨きます。

想定される進路

1. 企業、行政機関における
企画・政策立案、実行
2. 金融機関における業務全般



どのような学部か？

経営戦略、経営組織、マーケティングの理論と方法及び経営分析、財務・税務管理、現場管理の実務、経営学の史的展開、等を体系的に学習します。

それらに加え、経済学や情報科学も取り入れつつ、経営の基本的な知識と技法を理解できる力を磨きます。

経営系

経営学
マーケティング論
会計学
経営情報管理論
etc.

経営学：
人、もの、マネー等の経営資源に関連した
企業組織経営の学問領域



どのような学部か？

現代社会の基盤となっている情報技術の基本原理を学び、経済社会における課題を解決する情報システムの設計から運用までを担当する能力を身に着けます。

情報とコンピュータ
プログラミング
ネットワーク科学
データベース
etc.

情報系

マーケット(経済)とビジネス(経営)が分かるIT技術者やコンサルタントの社会的なニーズが高まっています。



プログラミング:
計算機を用いて情報を適切に処理する能力を養う

ネットワーク科学:
計算機ネットワークの仕組みや特徴などについて学習する

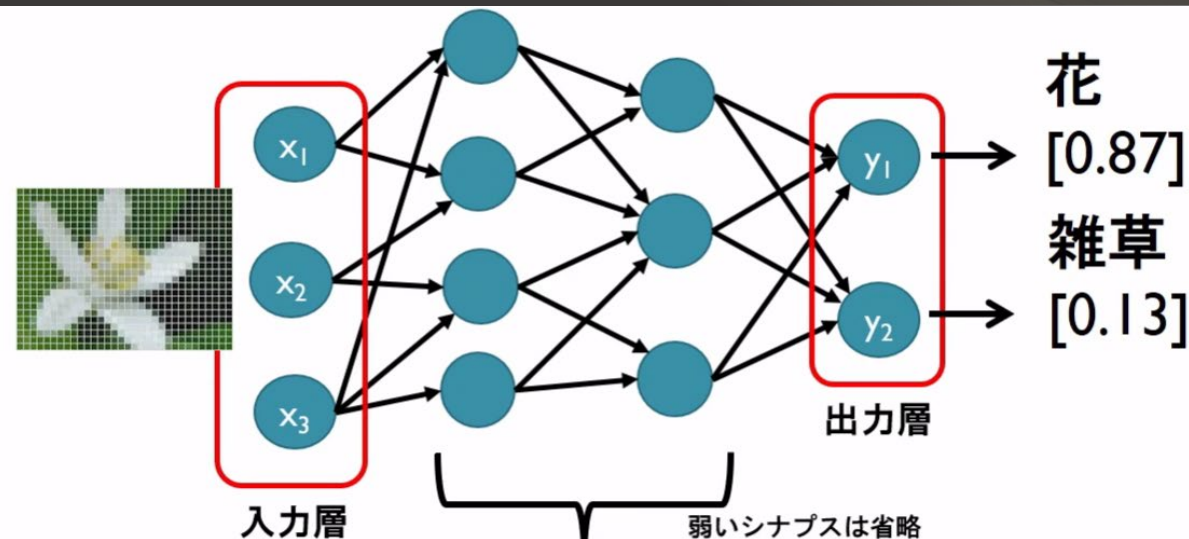

・入試について



経済情報学科は次のような人を求めています。

- 各種資料や経済統計を活用して、経済問題を世界的観点から考えて責任ある選択・意思決定ができるようになりたい人
- 企業経営に関する理論や分析手法を幅広く学んだうえで、その成果を組織の仕組みの改善に活かしたい人
- 情報システムやネットワークの基本原理を学び、社会問題の解決や日常生活の利便性の向上に意欲のある人

◎学校推薦型選抜：70名

- 一般推薦：35名
 - 特別推薦A：7名
 - 特別推薦B：28名
- 尾道市内推薦：
尾道市内にある高等学校等に在籍、または在住している人
- 商業・総合学科等推薦：
商業系学科または総合学科等において、商業または情報に関する専門科目を併せて20単位以上取得した者および取得見込みの人

◎一般選抜（前期日程）：100名

◎一般選抜（後期日程）：30名

- Aコース：15名
- Bコース：15名

経済情報学科全体の
入学定員：

200名

◎学校推薦型選抜：70名

- ・一般推薦：35名

【出願要件】

- * 全体の学習成績の状況 3.5以上
- * 1つの学校から推薦できる人数：制限なし
- * 特別推薦A, Bとの併願は不可
- * 出身学科に制限なし

試験科目	配点
基礎学力検査（英語）	50
小論文	50
面接	40
調査書	5
取得資格・検定等	5

【選抜方法】

基礎学力検査（英語） ・ 小論文 ・ 面接 ・ 調査書および取得資格 ・ 検定等

- ※調査書の「数学」または「英語」における学習成績の状況のうち、数値が高いものを点数化
- ※本学部が指定する資格・検定のうち、いずれか一つでも取得していれば加算

◎学校推薦型選抜：70名

- ・特別推薦A：7名

【出願要件】

- * **尾道市内にある高等学校等に在籍、
または在住している者**
- * 全体の学習成績の状況 3.7以上
- * 1つの学校から推薦できる人数：制限なし
- * 一般推薦または特別推薦Bとの併願は不可
- * 出身学科に制限なし

試験科目	配点
小論文	100
面接	40
調査書	5
取得資格・検定等	5

【選抜方法】

小論文・面接・調査書および取得資格・検定等

※調査書の「数学」または「英語」における学習成績の状況のうち、数値が高いものを点数化

※本学部が指定する資格・検定のうち、いずれか一つでも取得していれば加点

◎学校推薦型選抜：70名

- ・特別推薦B：28名

【出願要件】

* **商業系学科または総合学科等に在籍し、次のいずれかに該当する者**

- ・ **商業に関する専門科目を20単位以上取得した者および取得見込みの者**
- ・ **情報に関する専門科目を20単位以上取得した者および取得見込みの者**

* 全体の学習成績の状況 4.0以上

* 1つの学校から推薦できる人数：制限なし

* 一般推薦または特別推薦Aとの併願は不可

試験科目	配点
小論文	100
面接	40
調査書	5
取得資格・検定等	5

【選抜方法】

小論文・面接・調査書および取得資格・検定等

※調査書の「数学」または「英語」における学習成績の状況のうち、数値が高いものを点数化

※本学部が指定する資格・検定のうち、いずれか一つでも取得していれば加点

◎一般選抜（前期日程）：100名

【出願要件】

高等学校または中等教育学校を卒業した者
および2022年3月卒業見込みの者、ほか

【選抜方法】

大学入学共通テストと個別学力検査、調査書等の内容を
総合して行う

大学入学共通テストで本学が指定した教科・科目名			配点	個別学力検査の教科・科目名			配点
国語	国	を1	200	数学	数Ⅰ・数Ⅱ・数A	150	
地歴	世B、日B、地理B			外国語	コミ英Ⅰ・コミ英Ⅱ	150	
公民	現社、倫、政経、倫・政経	から1	100	調査書		50	
理科	(物基、化基、生基、地基から2)、 物、化、生、地学			取得資格・検定等		5	
数学	数Ⅰ、数Ⅰ・数A	から1	200				
	数Ⅱ、数Ⅱ・数B、簿、情報	から1					
外国語	英、独、仏、中、韓	から1	200				
		計	700				
				配点合計		1055	

※調査書の「数学」または「英語」における学習成績の状況のうち、数値が高いものを点数化
※本学部が指定する資格・検定のうち、いずれか一つでも取得していれば加点

入試区分別の合格倍率

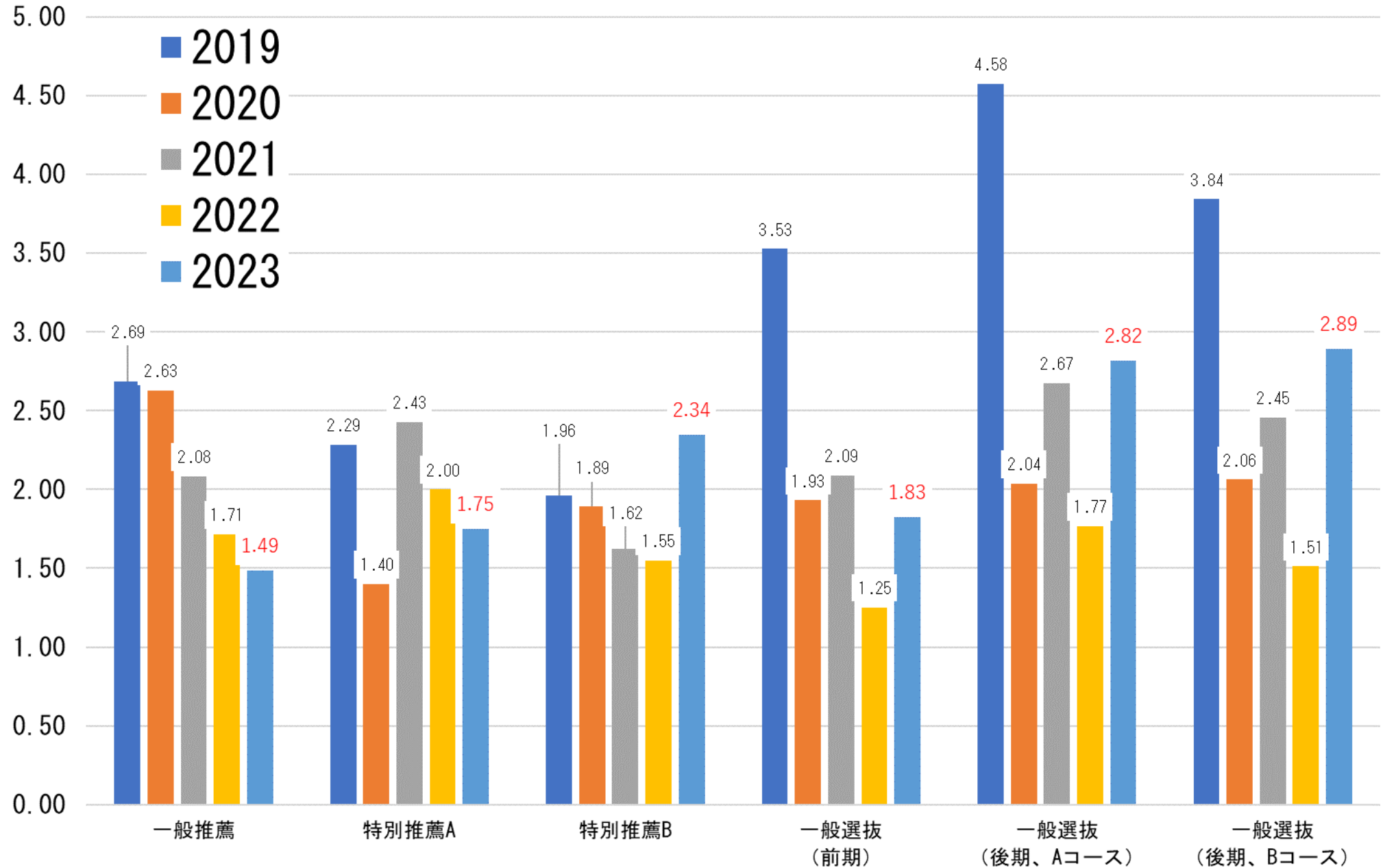

	前期日程				後期日程 (Aコース)				後期日程 (Bコース)			
	配点	最高	最低	平均	配点	最高	最低	平均	配点	最高	最低	平均
2019	1000	718.0	595.6	629.7	500.0	380.1	306.4	325.8	500.0	394.3	346.1	359.7
2020	1000	708.7	545.2	590.4	500.0	362.8	286.6	319.1	500.0	354.0	312.5	326.6
2021	1055	748.8	625.2	667.7	530.0	386.2	310.2	332.3	530.0	408.9	334.2	360.3
2022	1055	718.6	516.5	589.9	530.0	380.8	296.2	324.1	530.0	407.2	310.3	345.6
2023	1055	757.0	556.0	614.9	530.0	343.3	298.9	317.7	530.0	383.0	323.1	356.9

※2023年度は入学者のデータから抽出
 いずれの入試区分においても、
合計配点の6割前後が合格者成績の目安になっています。

◎学校推薦型選抜

11月

日	月	火	水	木	金	土
			1 出願期間	2 出願期間	3 出願期間	4 出願期間
5 出願期間	6 出願期間	7 出願期間	8 出願期間	9	10	11
12	13	14	15	16	17	18
19	20	21	22	23	24	25
26 試験日	27	28	29	30		

12月

日	月	火	水	木	金	土
					1	2
3	4 合格発表	5 入学手続期間	6 入学手続期間	7 入学手続期間	8 入学手続期間	9 入学手続期間
10 入学手続期間	11 入学手続期間	12 入学手続期間	13	14	15	16
17	18	19	20	21	22	23
24	25	26	27	28	29	30
31						

◎一般選抜（前期日程）

2024年 1月							2月							3月						
日	月	火	水	木	金	土	日	月	火	水	木	金	土	日	月	火	水	木	金	土
	1	2	3	4	5	6					1	2	3						1	2
7	8	9	10	11	12	13 大学入学 共通テスト	4	5	6	7	8	9	10	3	4	5	6	7 合格発表	8 入学手続 期間	9 入学手続 期間
14 大学入学 共通テスト	15	16	17	18	19	20	11	12	13	14	15	16	17	10 入学手続 期間	11 入学手続 期間	12 入学手続 期間	13 入学手続 期間	14 入学手続 期間	15 入学手続 期間	16
21	22 出願期間	23 出願期間	24 出願期間	25 出願期間	26 出願期間	27 出願期間	18	19	20	21	22	23	24	17	18	19	20	21	22	23
28	29 出願期間	30 出願期間	31 出願期間				25 試験日	26	27	28	29			24	25	26	27	28	29	30

一般選抜で受験する方は、大学入学共通テストも受けなければならないため、併せて日程を確認してください。

「試験日」に個別学力検査を実施します。
その他、本学のホームページ等でご確認ください。

◎一般選抜（後期日程、AコースおよびBコース）

2024年 1月						
日	月	火	水	木	金	土
	1	2	3	4	5	6
7	8	9	10	11	12	13 大学入学 共通テスト
14 大学入学 共通テスト	15	16	17	18	19	20
21	22 出願期間	23 出願期間	24 出願期間	25 出願期間	26 出願期間	27 出願期間
28	29 出願期間	30 出願期間	31 出願期間			

2月						
日	月	火	水	木	金	土
				1	2	3
4	5	6	7	8	9	10
11	12	13	14	15	16	17
18	19	20	21	22	23	24
25	26	27	28	29		

3月						
日	月	火	水	木	金	土
					1	2
3	4	5	6	7	8	9
10	11	12 試験日	13	14	15	16
17	18	19	20 合格発表	21 入学手続 期間	22 入学手続 期間	23 入学手続 期間
24 入学手続 期間	25 入学手続 期間	26 入学手続 期間	27	28	29	30

一般選抜で受験する方は、大学入学共通テストも受けなければならないため、併せて日程を確認してください。

「**出願期間**」は**前期日程と同じ**になりますので、ご注意ください。

「**試験日**」に**個別学力検査**を実施します。

本学のホームページ等でご確認ください。

・事前質問への回答



いただいている事前質問内容

- 1) 経済情報学部の学校推薦型選抜の基礎学力検査(英語)では、どのような英語力を図るために実施されているのでしょうか。(和訳力、英文解釈力など)
- 2) 経済情報学部の学校推薦型選抜に向けて、身に付けておくべき力はどのようなものなのでしょうか。
- 3) 各学科、コースの就職先の実情
- 4) 入試制度変更に伴う尾道市立大学の入試形態(最終確認)
- 5) 本校では毎年、貴学の経済情報学部さんと、福山市立大学の都市経営学部さんで、出願を迷う生徒が多くおります。我々も学部研究をしているつもりではありますが、貴学でしか学べない魅力を直接教えていただき、生徒に伝えてきたいと考えております。よろしくお願ひいたします。
- 6) 経済情報学部のコース内容と商業科推薦について
- 7) 経済情報学部の情報系(情報コース)のカリキュラムについて
- 8) 受験の内容について
- 9) 通学や学校生活に関する学生さん目線のお話。
- 10) 推薦入試の小論文の過去の出題例、過去に聞いた面接項目、口頭試問の具体例についてお聞きしたい。
- 11) 入学者選抜に向けて、どのような準備をすればよいか知りたい。(経済情報学部経済情報学科を、特別推薦(商業・総合学科等推薦)で受験を希望している生徒より)
- 12) 入試の種類、受験科目、日程など、入試に関する説明をお願いします。

いただいている事前質問内容

- 1) 経済情報学部の学校推薦型選抜の基礎学力検査(英語)では、どのような英語力を図るために実施されているのでしょうか。(和訳力、英文解釈力など)
- 2) 経済情報学部の学校推薦型選抜に向けて、身に付けておくべき力はどのようなものでしょうか。
- 10) 推薦入試の小論文の過去の出題例、過去に聞いた面接項目、口頭試問の具体例についてお聞きしたい。
- 11) 入学者選抜に向けて、どのような準備をすればよいか知りたい。(経済情報学部経済情報学科を、特別推薦(商業・総合学科等推薦)で受験を希望している生徒より)

1. 小論文について

⇒①文章や資料の読解力、②図・表の分析力、③文章の表現力、④自己の考えや意見を具体的に述べられるか、等々を身に着けておくべきです。

2. 面接について

⇒本学科への志望動機、将来の目標、社会的関心、高校生活、課外活動などについての質問を通して受験生の資質や学習意欲を評価しますが、これらは自分の言葉で述べられないと意味がありません。用意された台詞を棒読みするような受験生の方がたまにおられますが、それでは受験生自身の言葉なのか、代理で誰かが準備した言葉なのか、判断できません。様々な質問が出てくることを想定して、自身の意見を述べられるように柔軟な対応ができることも大切です。

いただいている事前質問内容

- 1) 経済情報学部の学校推薦型選抜の基礎学力検査(英語)では、どのような英語力を図るために実施されているのでしょうか。(和訳力、英文解釈力など)
- 2) 経済情報学部の学校推薦型選抜に向けて、身に付けておくべき力はどのようなものでしょうか。
- 10) 推薦入試の小論文の過去の出題例、過去に聞いた面接項目、口頭試問の具体例についてお聞きしたい。
- 11) 入学者選抜に向けて、どのような準備をすればよいか知りたい。(経済情報学部経済情報学科を、特別推薦(商業・総合学科等推薦)で受験を希望している生徒より)

当試験科目の難易度は一般入試と同等またはそれ以下のものです。英文の問いを読み解き、解答を日本語で記述する等を問題とし、語彙力、読む力、まとめる力、表現する力を判定しています。

また、過去の出題の出典として英字新聞の引用があります。Japan Timesなどの英字新聞を活用しながら、英語の構文に慣れて欲しいと思います。単語は大学入学共通テスト程度の難易度のものが出ます。高難度のものは文脈に即した和訳を末尾に掲載します。

いただいている事前質問内容

- 1) 経済情報学部の学校推薦型選抜の基礎学力検査(英語)では、どのような英語力を図るために実施されているのでしょうか。(和訳力、英文解釈力など)
- 2) 経済情報学部の学校推薦型選抜に向けて、身に付けておくべき力はどのようなものなのでしょうか。
- 3) **各学科、コースの就職先の実情**
- 4) **入試制度変更に伴う尾道市立大学の入試形態(最終確認)**
- 5) 本校では毎年、貴学の経済情報学部さんと、福山市立大学の都市経営学部さんで、出願を迷う生徒が多くおります。我々も学部研究をしているつもりではありますが、貴学でしか学べない魅力を直接教えていただき、生徒に伝えてきたいと考えております。よろしくお願ひいたします。
- 6) **経済情報学部のコース内容と商業科推薦について**
- 7) 経済情報学部の情報系(情報コース)のカリキュラムについて
- 8) **受験の内容について**
- 9) 通学や学校生活に関する学生さん目線のお話。
- 10) 推薦入試の小論文の過去の出題例、過去に聞いた面接項目、口頭試問の具体例についてお聞きしたい。
- 11) 入学者選抜に向けて、どのような準備をすればよいか知りたい。(経済情報学部経済情報学科を、特別推薦(商業・総合学科等推薦)で受験を希望している生徒より)
- 12) **入試の種類、受験科目、日程など、入試に関する説明をお願いします。**

いただいている事前質問内容

3) 各学科、コースの就職先の実情

→大学案内のp128をご覧ください。

4) 入試制度変更に伴う尾道市立大学の入試形態(最終確認)

→大学入学共通テストの「情報Ⅰ」を選択科目として利用します。

本学HPでご確認ください。

6) 経済情報学部のコース内容と商業科推薦について

8) 受験の内容について

12) 入試の種類、受験科目、日程など、入試に関する説明をお願いします。

→ここまでの報告の通りです。大学案内も併せてご覧ください。

いただいている事前質問内容

- 1) 経済情報学部の学校推薦型選抜の基礎学力検査(英語)では、どのような英語力を図るために実施されているのでしょうか。(和訳力、英文解釈力など)
- 2) 経済情報学部の学校推薦型選抜に向けて、身に付けておくべき力はどのようなものなのでしょうか。
- 3) 各学科、コースの就職先の実情
- 4) 入試制度変更に伴う尾道市立大学の入試形態(最終確認)
- 5) 本校では毎年、貴学の経済情報学部さんと、福山市立大学の都市経営学部さんで、出願を迷う生徒が多くおります。我々も学部研究をしているつもりではありますが、貴学でしか学べない魅力を直接教えていただき、生徒に伝えてきたいと考えております。よろしく願いいたします。
- 6) 経済情報学部のコース内容と商業科推薦について
- 7) **経済情報学部の情報系(情報コース)のカリキュラムについて**
- 8) 受験の内容について
- 9) **通学や学校生活に関する学生さん目線のお話。**
- 10) 推薦入試の小論文の過去の出題例、過去に聞いた面接項目、口頭試問の具体例についてお聞きしたい。
- 11) 入学者選抜に向けて、どのような準備をすればよいか知りたい。(経済情報学部経済情報学科を、特別推薦(商業・総合学科等推薦)で受験を希望している生徒より)
- 12) 入試の種類、受験科目、日程など、入試に関する説明をお願いします。

いただいている事前質問内容

- 7) 経済情報学部の情報系(情報コース)のカリキュラムについて
- 9) 通学や学校生活に関する学生さん目線のお話。

→大学案内のp18にQRコードが記載されています。

そちらに飛んでいただくと、

- ・各コース(経済、経営、情報)の研究室紹介動画
- ・学生による大学生活紹介動画

などを動画でご覧いただけます。

是非そちらをご活用ください。

検索



尾道市立大学公式

@user-sw3hc1gh3l チャンネル登録者数 169人 19本の動画

このチャンネルの詳細 >

ホーム 動画 再生リスト コミュニティ チャンネル

新しい順 人気の動画 古い順



尾道市立大学_日本文学科_学生生活・学科紹介動画

401 回視聴・5か月前



尾道市立大学_美術学科日本画コース_学生生活・学科紹介動画

237 回視聴・5か月前



尾道市立大学_経済情報学科_学生生活・学科紹介動画

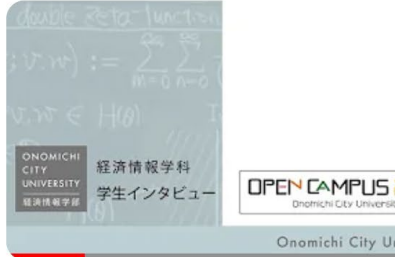

尾道市立大学_経済情報学科_学生インタビュー_2021年度

研究室紹介

経済情報学科の研究室では、日々どのような研究が行われているのでしょうか。研究室に所属している先輩大学生にも手伝ってもらい、その一端を紹介します。

『金田ゼミ』
経済情報学科経済コース 准教授 金田 陸幸



『趙ゼミ』
経済情報学科経営コース 講師 趙 怡純



『木村ゼミ』
経済情報学科情報コース 准教授 木村 文則



学生インタビュー

現在在籍している先輩大学生に、大学生活についている



登録

10分前後の動画をいくつか用意しています。是非ご覧ください。

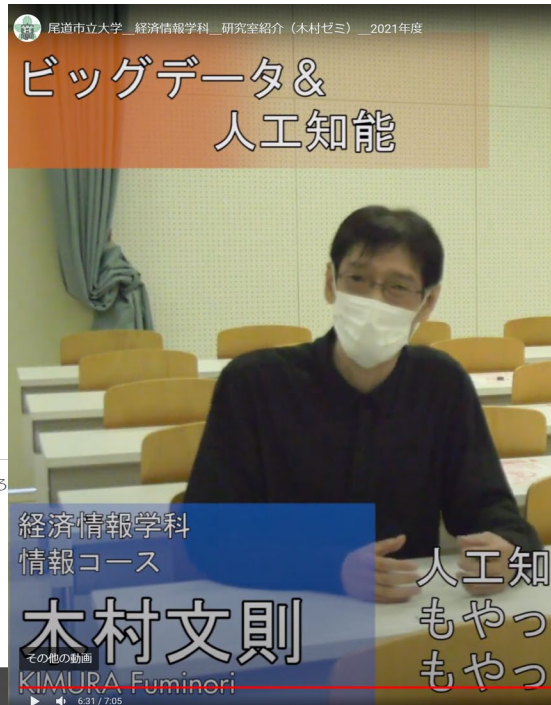

経済学は、人々が生活する上での営み(モノを作って売って買って満足度を高める)を追求する学問なので、**実社会に結び付く事象が多いです。**

加えて、**情報処理技術**が普及してきたことで、その理解度については様々な場面で要求されつつあります。

「経済」「経営」「情報」を幅広く学ぶことを学生にご推奨いただけましたら幸いです。
ご清聴ありがとうございました。